Â

En cumplimiento de la normativa vigente, los Honorarios de la agencia de vivienda de uso estable y permanente, los abona el propietario, por lo que queda exento de honorarios por parte del inquilino.

ZOCO - CORDOBA (Córdoba)

700,00 € (Alquiler)

Características:

Referencia	*IN91122*	**Sector**	*ZOCO*
Población	*CORDOBA*	**Provincia**	*Cordoba*
Tipo Inmueble	*Apartamento*	**Superficie construida**	*65m2*
Tipo de obra	*Segunda mano*	**Habitaciones**	*1*
Baños	*1*	**Planta**	*2º*
Trastero	*Si*	**Luz**	*Si*
Plantas	*7*	**Ascensor**	*Si*
Vistas	*Exterior*	**Amueblado**	*Amueblado*
Calefacción	*SI*	**Certificación Energética**	*C*
Orientación	*Oeste*	**Piscina**	*Si*
Sistema Agua Caliente	*GAS CIUDAD*	**Tipo Aire Acondicionado**	*Si*
Tipo Calefacción	*Calefacción eléctrica*	**Tipo Cocina**	*Amueblada*
Tipo Contraventana	*PVC*	**Tipo Parking**	*Si*
Tipo Suelo	*Tarima flotante*	**Tipo Terraza**	*Si*

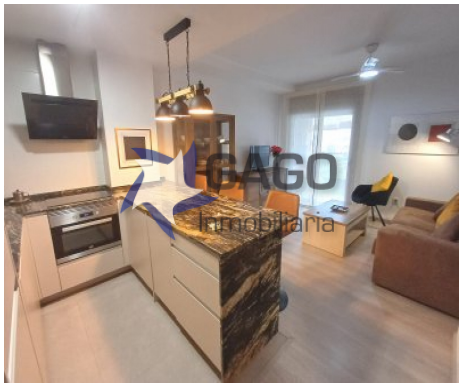

Descripción:

SE PUEDE ENSEÃ‘AR EN EL MES DE OCTUBRE PERO DFE ENTRADA SERÃ•A PARA EL MES DE NOVIEMBRE 2026

Residencial del 2020 en la zona nueva del Zoco y rodeado de todos los servicios,Â con piscina y zona deportiva , dotado de videoporteo, sin barreras arquitectÃ³nicas y solo 3 vecinos por planta.
-Apartamento amueblado de 50 m2 Ãºtiles, orientado al Oeste, con una amplia terraza de 14 m2, amueblada con muebles de terrazaÂ y escobero, acristalada con lumon, stock y ademÃ¡s, tiene toldos en el exterior.
-Se accede a terraza desde SalÃ³n y dormitorio.
- salÃ³n-cocina , 1 dormitorioÂ con canapÃ©, armario empotrado y zapatero , en baÃ±o tiene plato ducha con mampara.
-SofÃ¡ cama en salÃ³n y mesa baja abatible.
-En cocina tiene frigorÃ-fico, microondas, vitrocerÃ¡mica y campana inclinada de pared, horno, lavadora y lavavajillas, calentador por gas ciudad.
-Climatizado y ademÃ¡s, ventilador de techo en salÃ³n y dormitorio. suelo de tarima flotante, puertas de madera lacadas blancas y de corredera en pasillo distribuidor y baÃ±o, ventanas de pvc, doble acristalamiento imitaciÃ³n madera, paredes lisas.
-Plaza de garaje muy amplia y trastero cerca del ascensor tambiÃ©n estÃ¡Â incluida la comunidad pero los suministros de aguaÂ y luz con gas en el mismo recibo, se cambiarÃ-an a nombre del inquilino/a.